

3,61 10,05 6,08 10,05 2,06 16,53

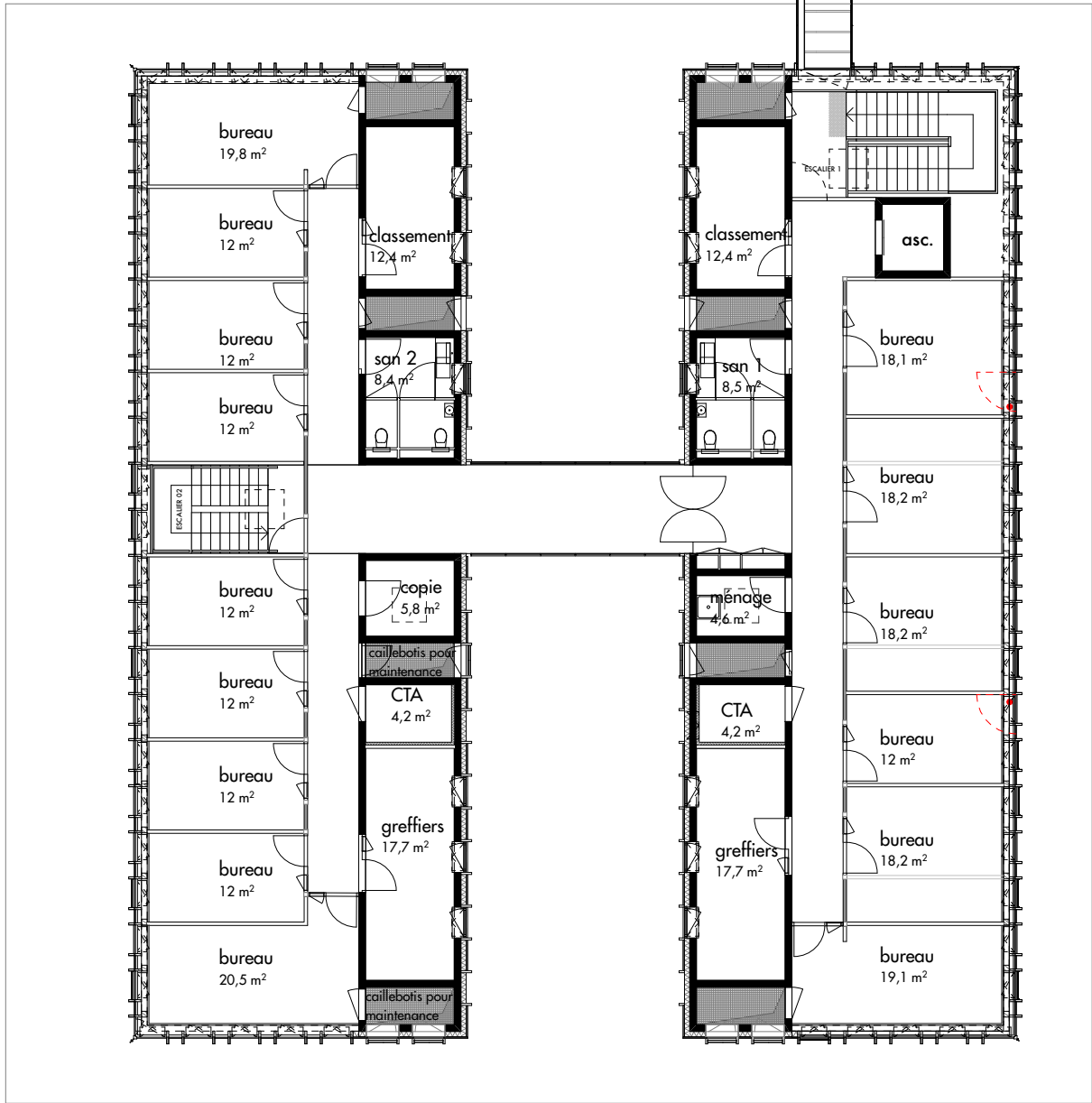

TJ d'Evry

9 rue des Mazières | 91000 | Evry-Courcouronnes

Extension du Tribunal Judiciaire d'EVRY

| | |
|---|---|
| Maître d'ouvrage | Assistants maîtrise d'ouvrage |
| Ministère de la Justice SG / DIP | CO-S & VIZEA |
| 1 quai de la Corse 75181 Paris Cedex 04 Paris | 72 rue Pelleport 75020 Paris |
| | 59 Av. Augustin Dumont 92240 Malakoff |

Équipe de maîtrise d'œuvre

| | |
|---|--|
| Architecte | Paysagiste |
| B+A Architectes | SLG Paysage |
| 61 Avenue Philippe Auguste 75011 Paris | 48 rue du Général Leclerc 94270 Le Kremlin-Bicêtre |
| BET TCE - Économiste - SSI | BE Désamiantage |
| SAS Mizrahi | ITA Ingenierie |
| 150 bd du Général de Gaulle 92380 Garches | 1 rue Royale 92210 Saint-Cloud |
| BE Acoustique | BIM Management |
| Clarity | SXD Sas |
| 5 rue de Charonne 75011 Paris | 46-48 avenue du Général Leclerc 92100 Boulogne-Billancourt |

AMO

| | |
|---|--|
| Bureau de contrôle | CSPS |
| RISK Control | Cobat-Coprev |
| 18 rue des Gaudines 78100 Saint-Germain-en-Laye | Parc Tertiaire du Rotois - Bat B - Route de Oignies 62710 Courrières |

DCE | ARC
2-PAS 05

R+3 - plan d'assemblage

Côtes altimétriques dans le référentiel NGF (Nivellement Général de la France)

1:200



Indice 4

juin 2025

BA ARCHITECTES
61 Av Philippe Auguste - 75011 Paris
T : 33 (0)1 40 18 72 72 - evry@bplusa.eu